

Fotoatlante Uso del suolo 1976

ELISABETTA CAMPIANI
MARIA LUISA GARBERI

La carta di utilizzazione reale del suolo del 1976, in scala 1:25.000, è stata una delle prime cartografie tematiche di dettaglio a coprire l'intero territorio regionale.

Le fotografie aeree utilizzate per la fotointerpretazione sono in bianco/nero, per gli anni dal 1971 al 1973, e a colori, per gli anni dal 1976 al 1978, ad una scala media di 1:13.500 circa. Su queste ultime è stata realizzata la fotointerpretazione della gran parte del territorio regionale.

Per convenzione si è deciso di utilizzare come data di riferimento il 1976, sia perché è l'anno in cui è stata effettuata la maggior parte delle riprese aeree, sia perché si tratta di un anno abbastanza centrale al periodo delle riprese.

Il fotoatlante è stato realizzato per rendere più comprensibile la distinzione delle tipologie di uso del suolo presenti nell'edizione del 1976.

Gli stralci dei fotogrammi contengono esempi di categorie di uso del suolo e sono a scale variabili da 1:2.000 a 1:8.000, in base alle caratteristiche dimensionali della categoria mostrata.

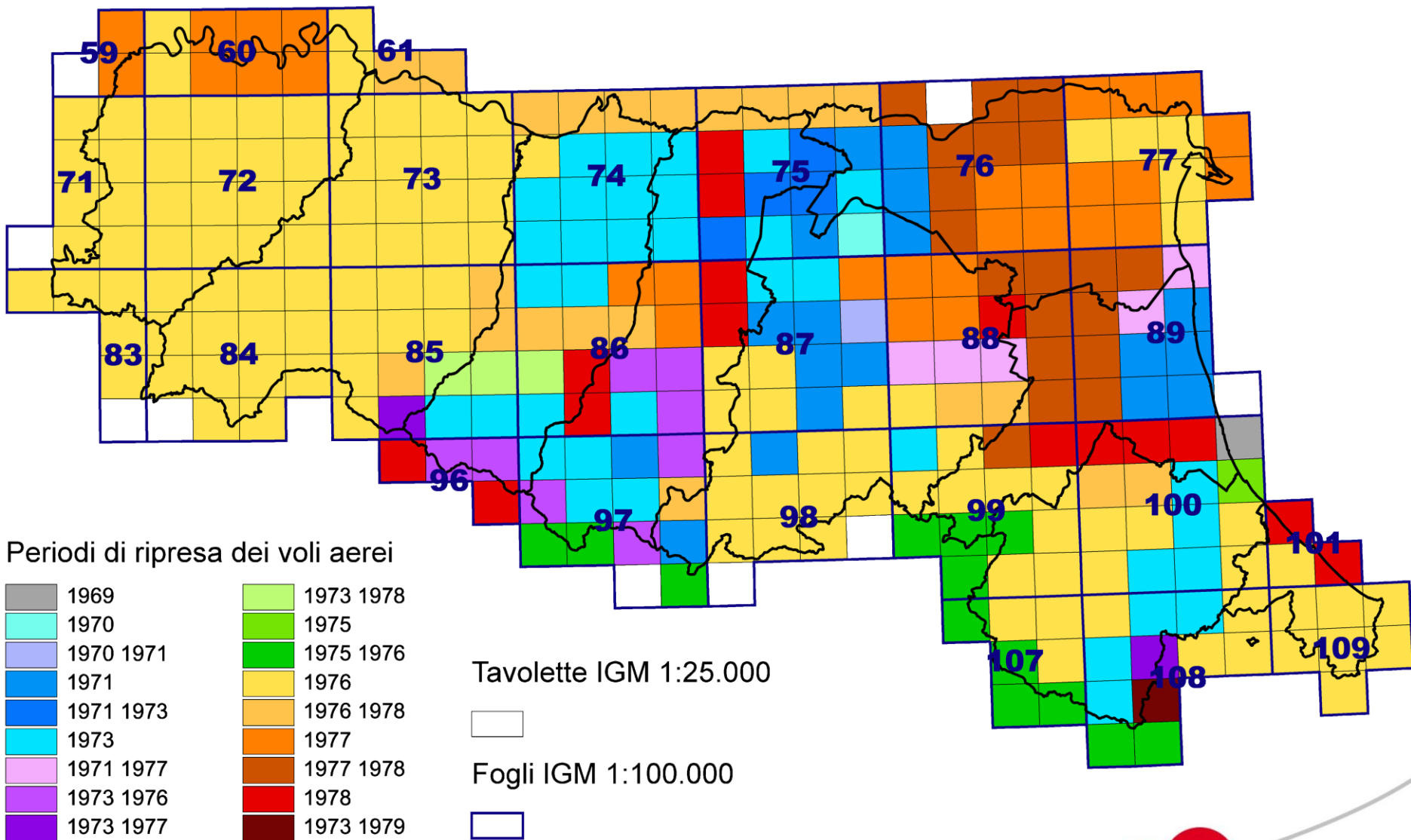

Periodi di ripresa dei voli utilizzati per la fotointerpretazione

I Livello	II Livello	III Livello	Sigla	I Livello	II Livello	III Livello	Sigla	
1. Territori modellati artificialmente	1.1 Zone urbanizzate	1.1.1 Aree urbane - Autostrade	I	3. Territori boscati e ambienti seminaturali	3.1 Aree boscate	3.1.1 Formazioni boschive con dominanza del faggio	Bf	
	1.2 Insediamenti produttivi, commerciali, dei servizi pubblici e privati, delle reti e delle aree infrastrutturali	1.2.1 Zone industriali	Zi			3.1.2 Formazioni boschive del piano basale o submontano	B	
		1.2.2 Aeroporti ed infrastrutture associate	Za			3.1.3 Formazioni di conifere adulte	Ba	
	1.3 Aree estrattive, discariche	1.3.1 Zone interessate da attività estrattive, discariche	Zc			3.1.4 Castagneti da frutto	Cf	
	1.4 Aree verdi artificiali non agricole	1.4.1 Zone verdi pubbliche e private (parchi, giardini, ville, ecc.)	Iv			3.2.1 Praterie e brughiere cacuminali	Pc	
3.2.2 Zone cespugliate o con copertura arborea molto carente					Zs			
2. Territori agricoli	2.1 Seminativi	2.1.1 Seminativi semplici	S		3.2 Ambienti con vegetazione arbustiva e/o erbacea in evoluzione	3.2.3 Rimboschimenti recenti	Br	
		2.1.2 Seminativi arborati	Sa			3.3 Zone aperte con vegetazione rada o assente	3.3.1 Zone a prevalente affioramento litoide	Zr
		2.1.3 Seminativi arborati ad ulivo	Su				4.1 Zone umide interne	4.1.1 Zone acquitrinose e paludose
		2.1.4 Orti, serre, vivai, colture sotto tunnel	O		4.2 Zone umide marittime	4.2.1 Zone umide salmastre	Us	
		2.1.5 Risaie	R	4.2.2 Valli saturate parzialmente, temporaneamente o in permanenza da acqua salmastra o salata		Vs		
	2.2 Colture permanenti	2.2.1 Colture specializzate	C	4.2.3 Saline attive o in via di abbandono		SI		
		2.2.2 Vigneti	V					
		2.2.3 Frutteti	F					
		2.2.4 Uliveti	U	5.1 Acque continentali	5.1.1 Corsi d'acqua (alvei di piena ordinaria anche in caso di arginatura artificiale)	AI		
		2.2.5 Pioppeti	Cp		5.1.2 Corpi d'acqua (laghi, maceri, colture ittiche, casse di colmata, ecc.) a livello ordinario	L		
	2.3 Prati stabili	2.3.1 Prati, pascoli, prato-pascoli, pascoli arborati	Pp	5. Ambiente delle acque				



1. TERRITORI ARTIFICIALIZZATI



1.1.1 - I - Aree urbane, autostrade, ferrovie
1.4.1 - Iv - Zone verdi pubbliche e private
(parchi, giardini, ville, impianti sportivi)

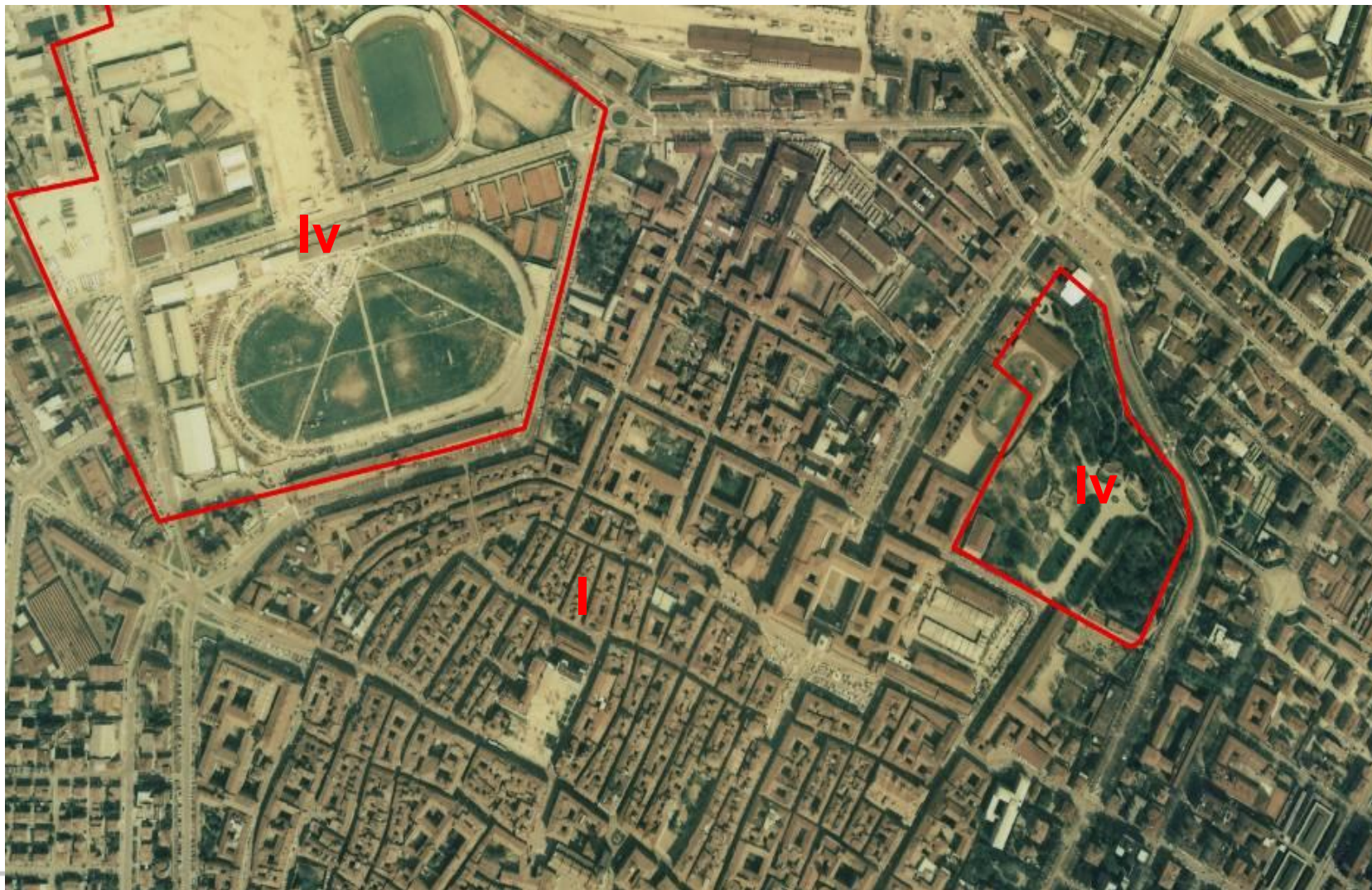

1.1.1 - I - Aree urbane, autostrade, ferrovie

1.2.1 - Zi - Zone industriali



1.3.1 - Zc - Zone interessate da attività estrattive, discariche



2. TERRITORI AGRICOLI



2.1.1 - S - Seminativi semplici

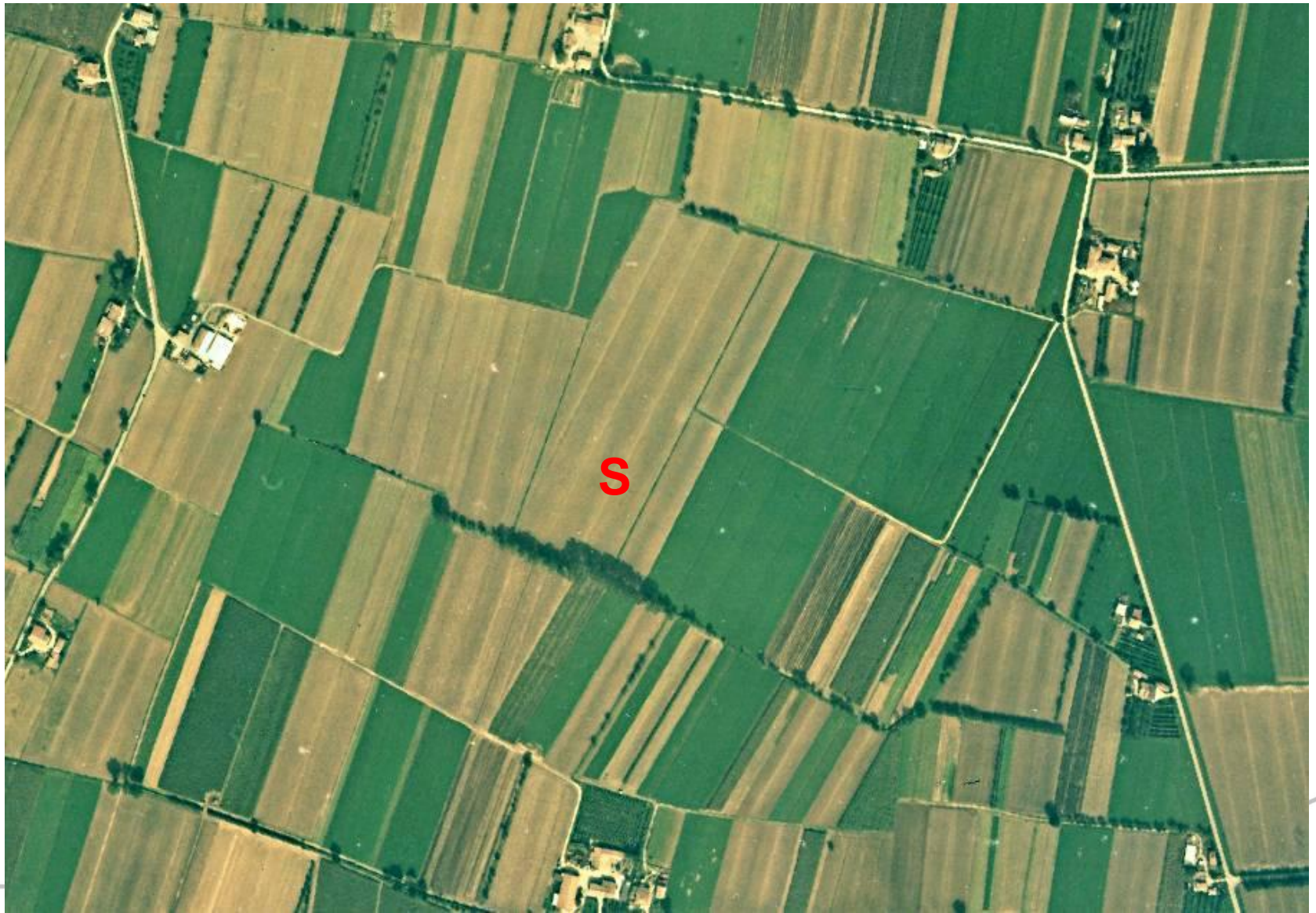

2.1.2 - Sa - Seminativi arborati



2.1.3 - Su - Seminativi arborati ad ulivo



2.1.4 - O - Orti, serre, vivai, colture sotto tunnel



2.1.4 - O - Orti, serre, vivai, colture sotto tunnel



2.1.5 - R - Risaie



2.2.1 - C - Colture specializzate

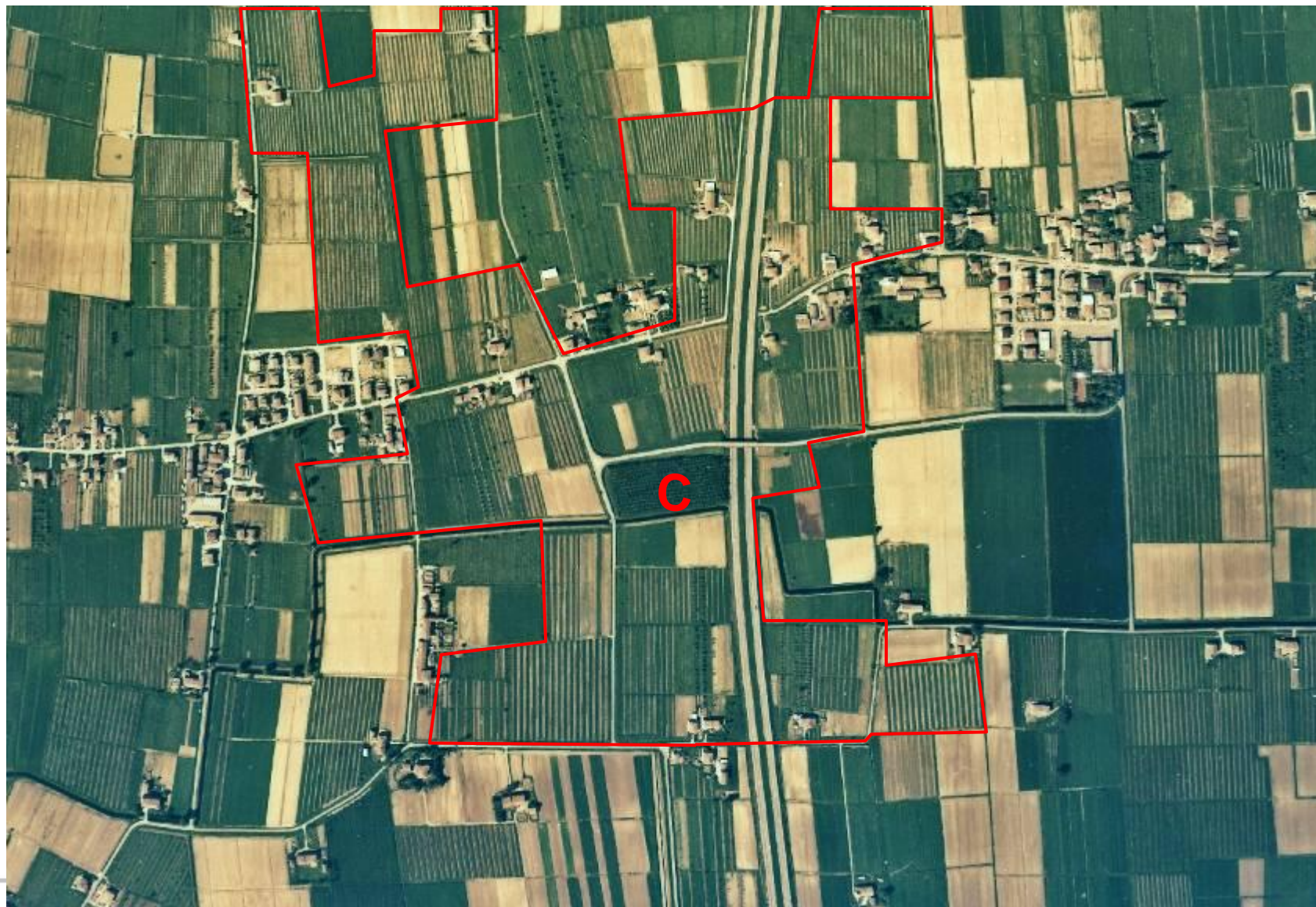

2.2.2 - V - Vigneti

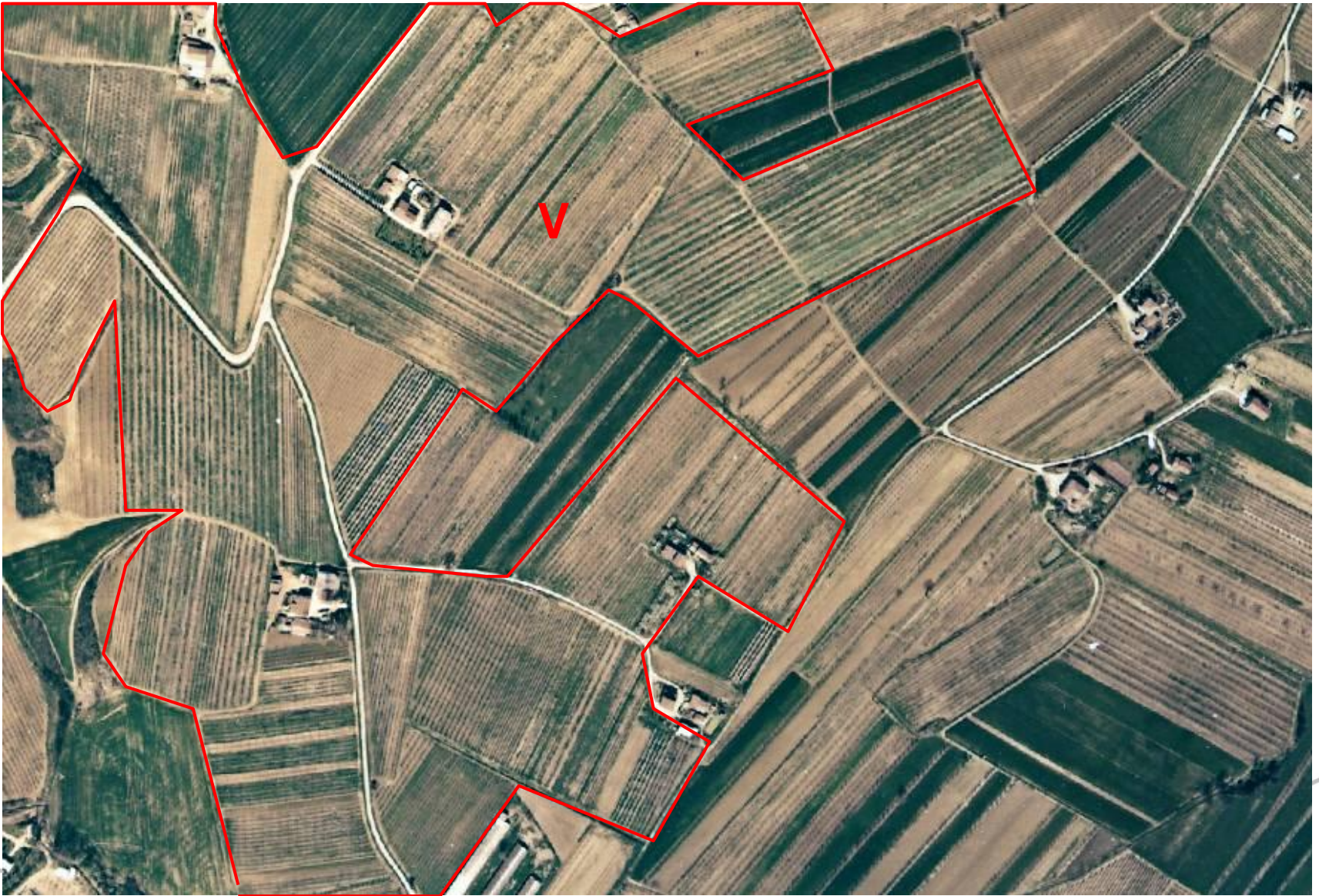

2.2.3 - F - Frutteti



2.2.4 - U - Uliveti



2.2.5 - Cp - Pioppeti

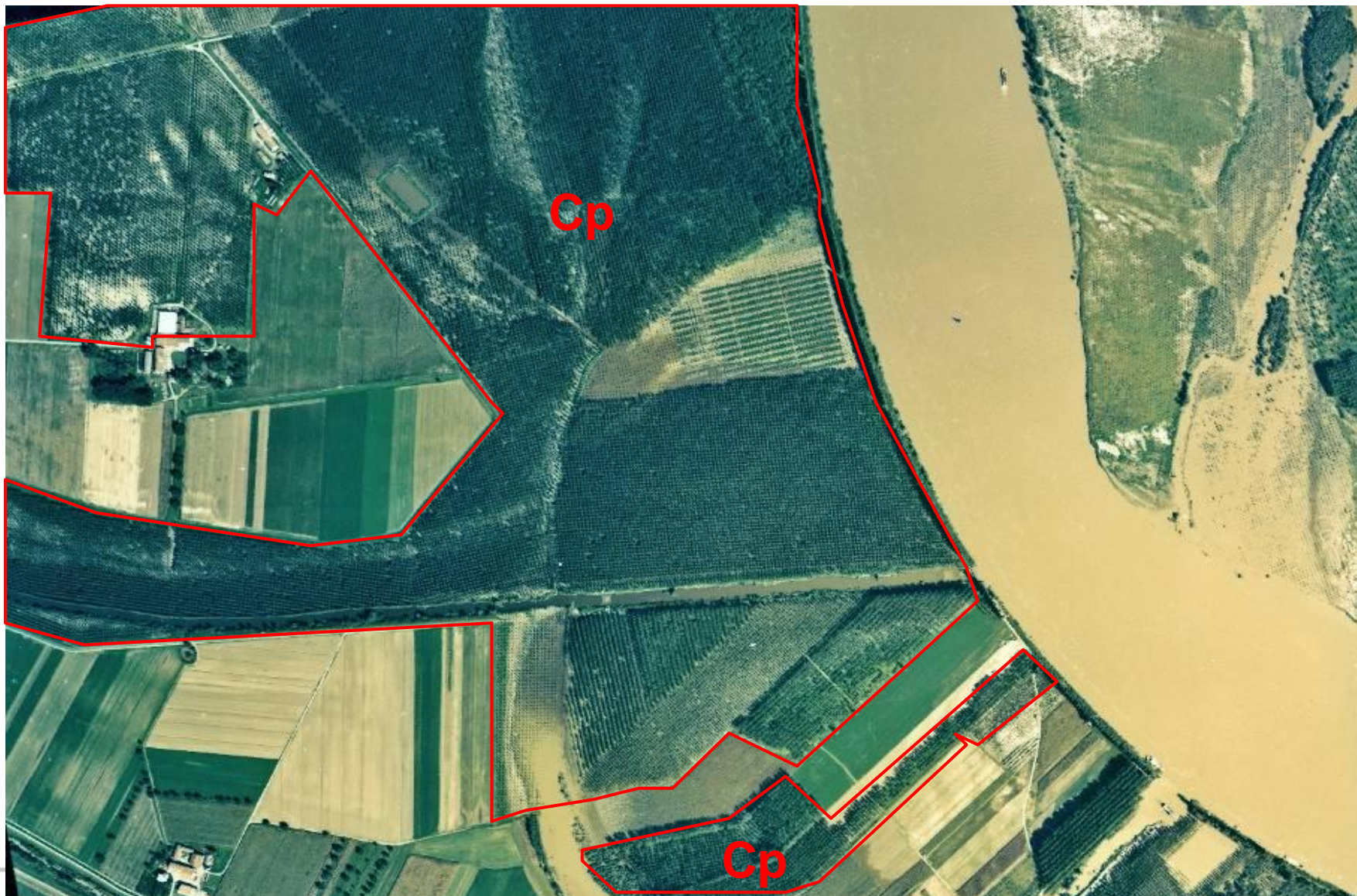

2.3.1 - Pp - Prati, pascoli, prato-pascoli, pascoli arborati

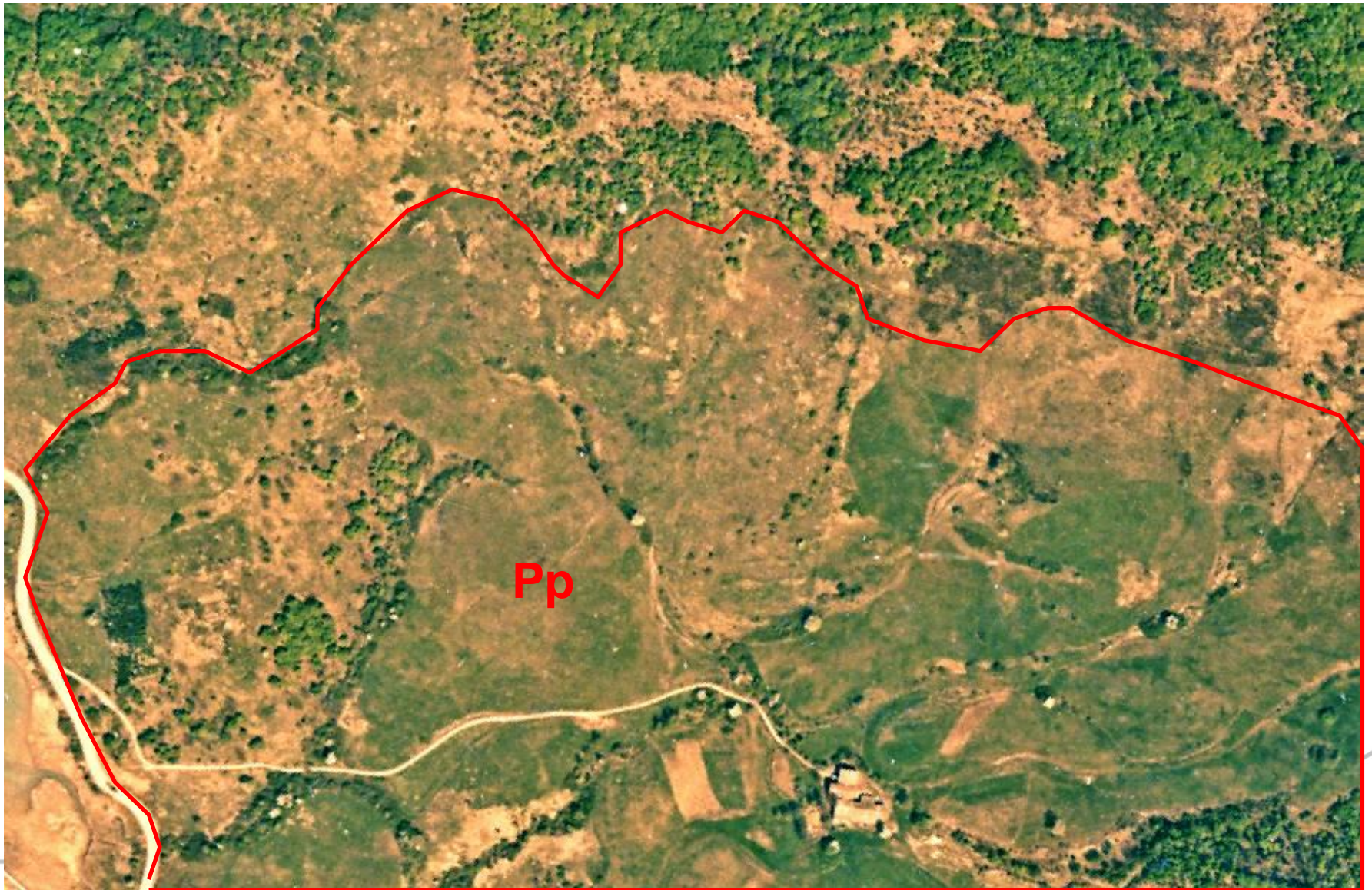

3. TERRITORI BOSCATI E AMBIENTI SEMINATURALI



3.1.1 - Bf - Formazioni boschive con dominanza del faggio



3.1.2 - B - Formazioni boschive del piano basale o submontano

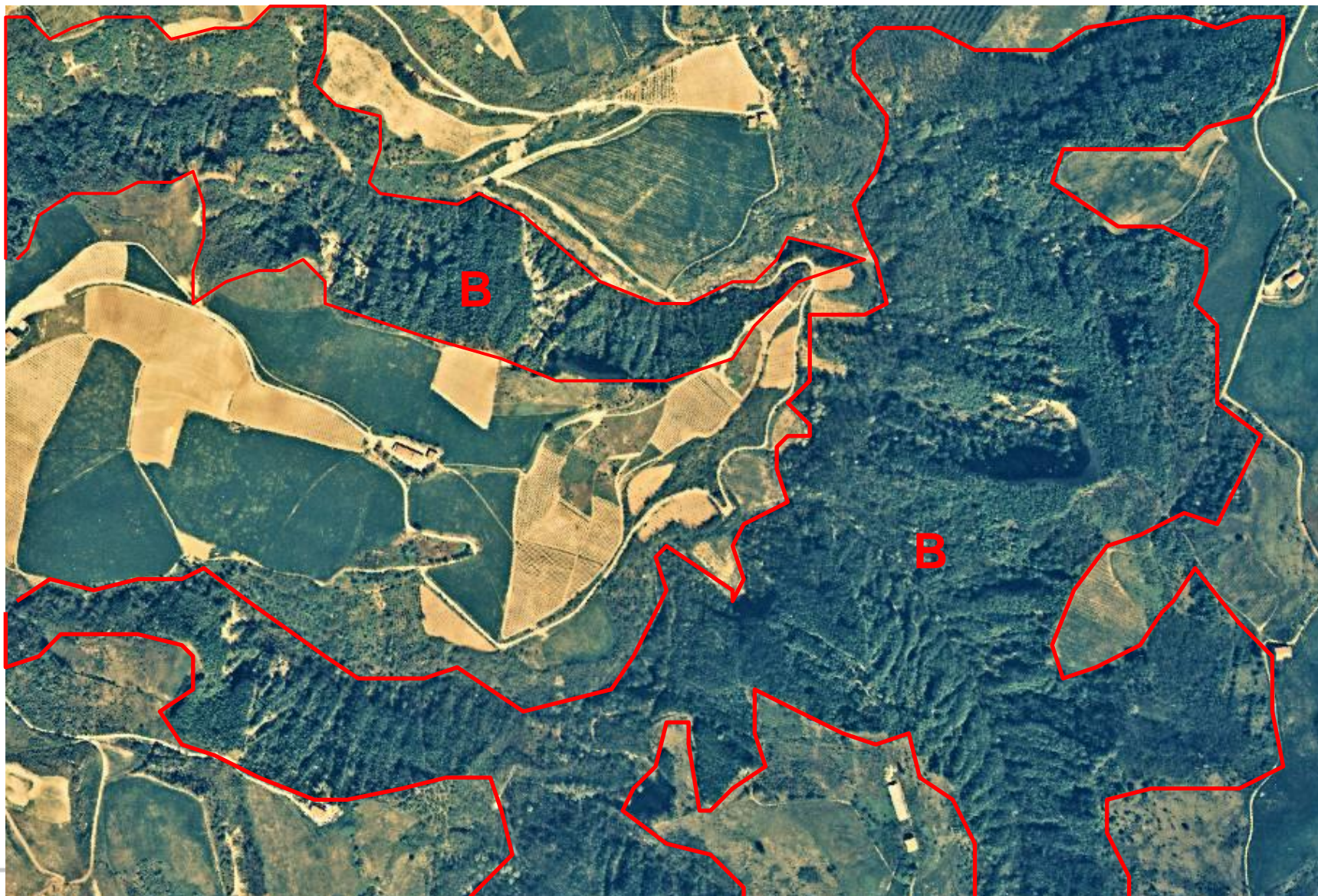

3.1.3 - Ba - Formazioni di conifere adulte



3.1.3 - Ba - Formazioni di conifere adulte



3.1.4 - Cf - Castagneti da frutto



3.2.1 - Pc - Praterie e brughiere cacuminali

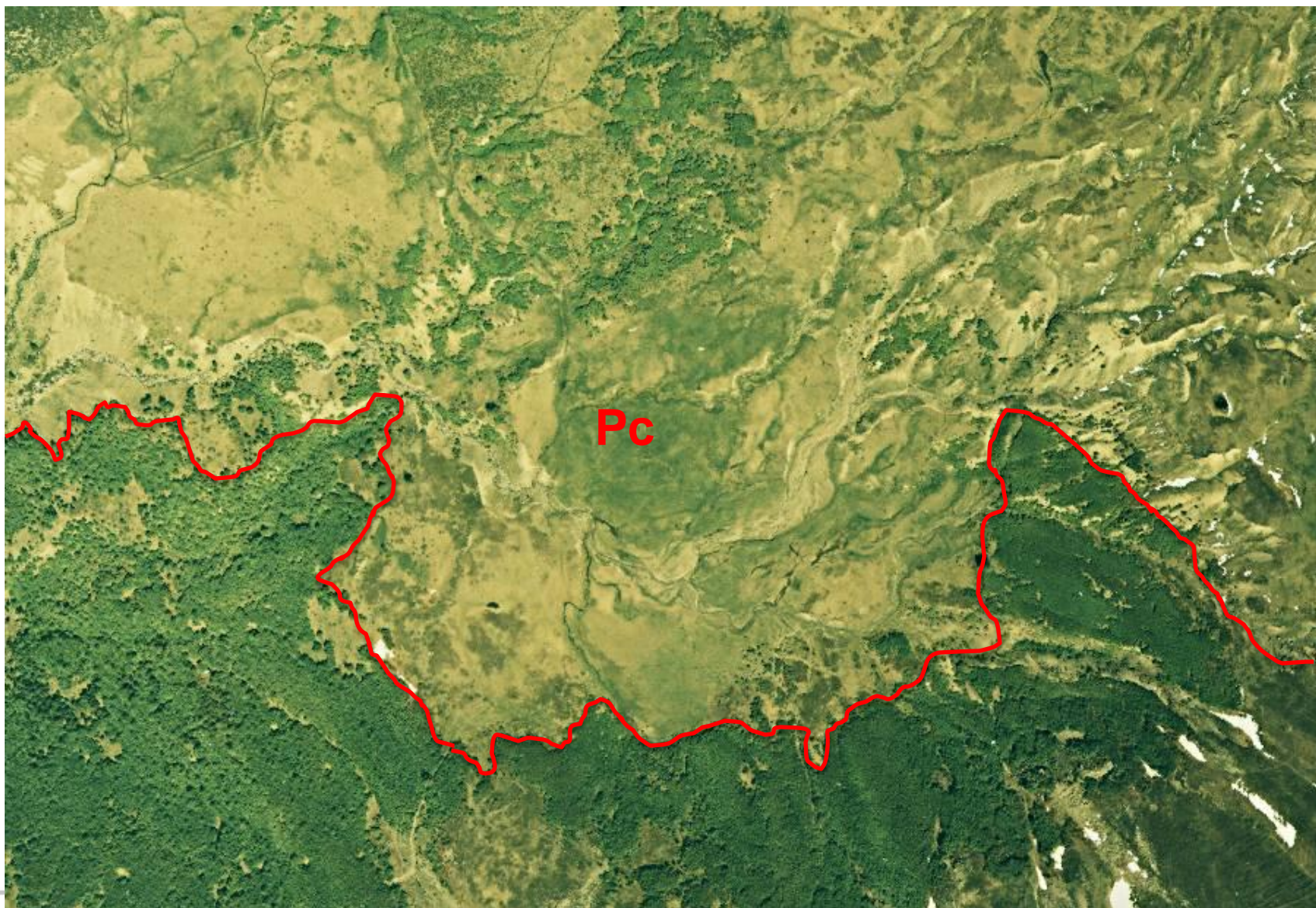

3.2.2 - Zs - Zone cespugliate o con copertura arborea molto carente



3.2.3 - Br - Rimboschimenti recenti



3.3.1 - Zr - Zone a prevalente affioramento litoide

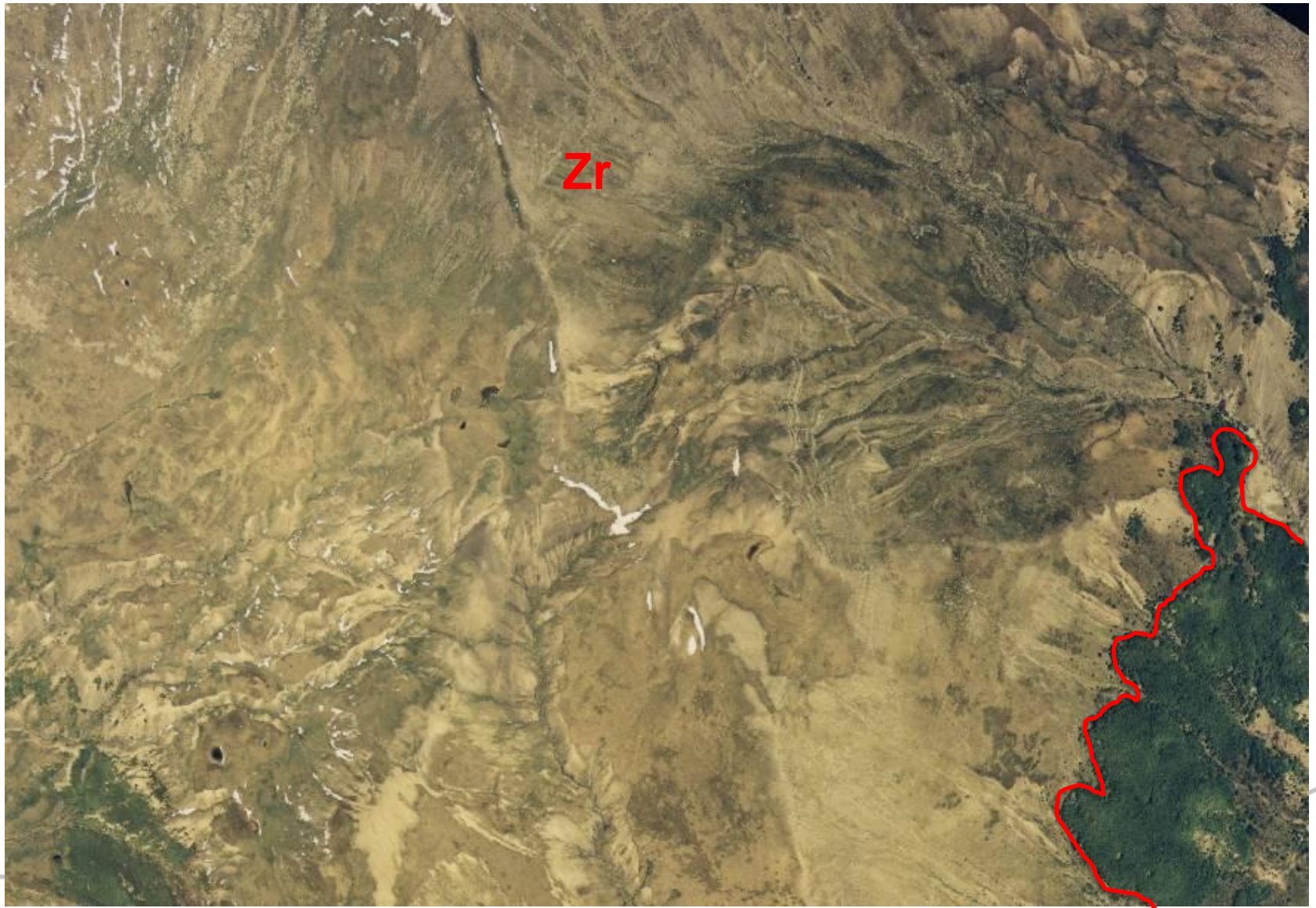

3.3.1 - Zr - Zone a prevalente affioramento litoide



4. AMBIENTE UMIDO



4.1.1 - Zp - Zone acqitrinose e paludose



4.2.1 - Us - Zone umide salmastre



4.2.2 - Vs - Valli saturate parzialmente, temporaneamente o in permanenza da acqua salmastra o salata



4.2.3 - SI - Saline attive o in via di abbandono



5. AMBIENTE DELLE ACQUE



5.1.1 - AI - Corsi d'acqua (alvei di piena ordinaria anche in caso di arginatura artificiale)



5.1.2 - L - Corpi d'acqua (laghi, maceri, colture ittiche, casse di colmata, ecc..) a livello ordinario

