

Musei e paesaggi culturali: il racconto del territorio tra patrimonio, comunità e storia

Istituzione Villa Smeraldi-Museo della Civiltà
Contadina, Città Metropolitana di Bologna

3 Aprile 2024



Patrimonio, comunità e storia





Pitture murali Villa Beatrice,
Argelato, seconda metà XVI
secolo.



Foto Album del sindaco Lodi 1911, Biblioteca
G.C. Croce San Giovanni in Persiceto.



Guercino, Estrazione della canapa dal macero, particolare, 1615 circa.
Pinacoteca di Cento



Essiccatura della canapa, prima metà
XX secolo.

Raccogliere e rielaborare informazioni per far emerge e rendere comprensibili relazioni tra

le risorse

(aspetti economici)



il paesaggio

(aspetti ambientali/paesaggistici)



gli altri esseri umani

(aspetti sociali)



in un determinato
contesto

Un contenitore significativo: Villa Smeraldi



Villa Smeraldi



Parco di Villa Smeraldi



Ex stalla



Nuovi padiglioni



Ricostruzione della cucina contadina all'interno della Villa



Sezione dedicata alla Canapa

L'allestimento



Sezione del Museo dedicata al frumento collocata nei nuovi padiglioni

Sezione dedicata al miele e allo zucchero



Il Museo all'aperto



La piantata



Macerazione della canapa, Foto Villani.

Biblioteca e archivio fotografico-audiovisivo

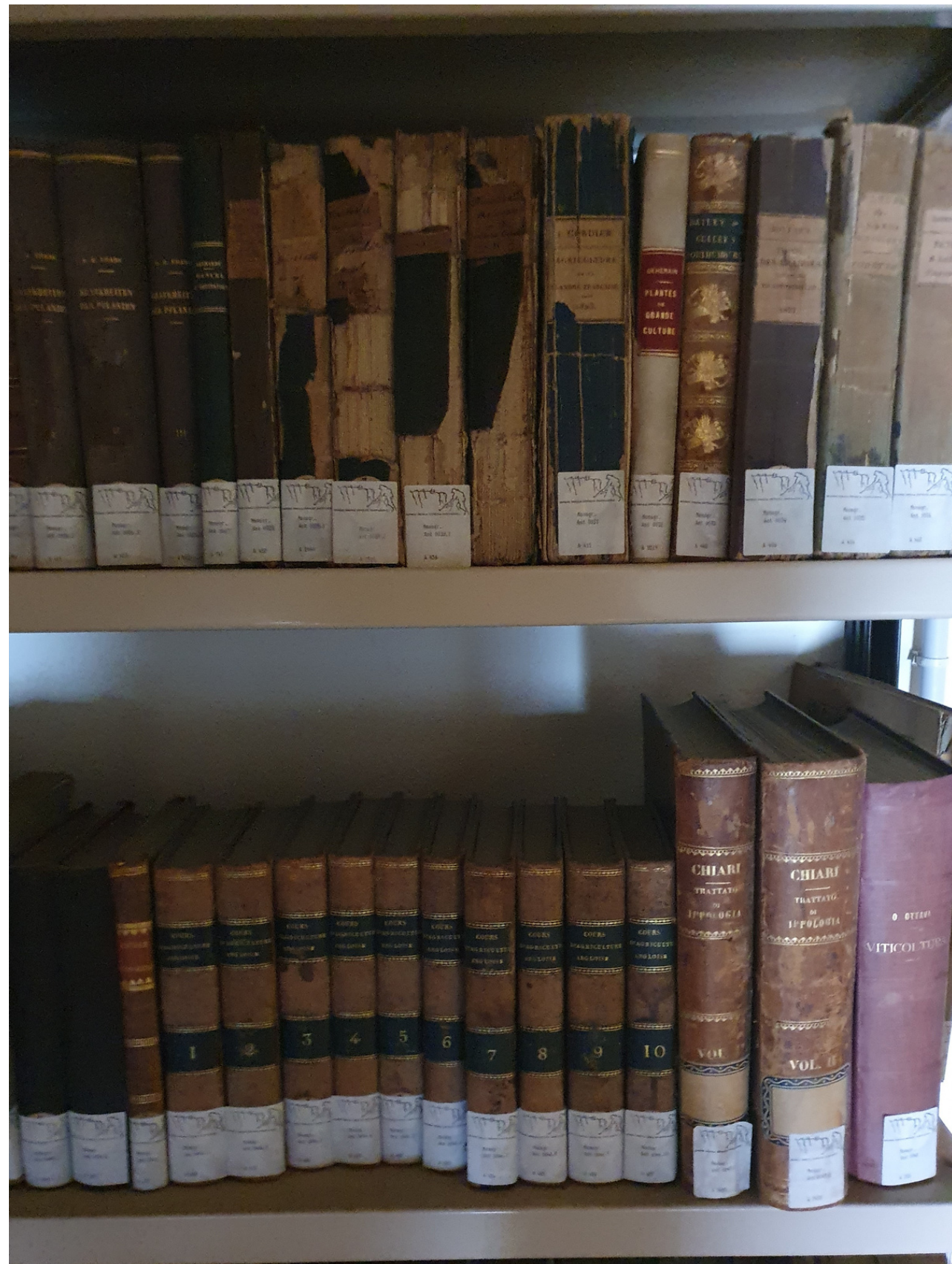

OSSERVATORIO PER IL PAESAGGIO RENO GALLIERA



**I grandi alberi
del Parco di Villa Smeraldi**

DOMENICA 24 MARZO
ore 10.00
VISITA GUIDATA

Tra grandi alberi e specie ornamentali
della campagna bolognese

paesaggio: patrimonio e bene comune

OSSEVATORIO PER IL PAESAGGIO RENO GALLIERA



OSSEVATORIO PER IL PAESAGGIO RENO GALLIERA



Venerdì 26 novembre | ore 20,30
Museo Civiltà Contadina di S. Marino di Bentivoglio, via San Marina 35

Per il raggiungimento degli obiettivi previsti nella costituzione dell'Osservatorio Locale del Paesaggio "Unione Reno Galliera", vengono organizzati una serie di incontri, dal titolo **Paesaggi Comuni**, durante i quali verranno affrontati temi specifici, con l'obiettivo di sensibilizzare, divulgare e educare la cittadinanza alla realtà del territorio.

Nell'ambito di questo ciclo di incontri viene organizzato un dibattito sul tema

FAUNA SELVATICA e SOCIETÀ CIVILE

Con l'intendimento di rimarcare, in particolare, la pacifica convivenza con nuove specie animali che stanno condividendo con l'uomo i territori di pianura, esperti della Polizia locale della Città metropolitana, Guardie Ecologiche Volontarie e fotografi naturalisti discuteranno su cambiamenti climatici e modifiche del territorio, nuovi animali vicini di casa, prospettive per il futuro.



Intervengono:
Vincenzo Tugnoli,
Agronomo, GEV
Antonio Iannelli,
esperto di LUP, fotografo naturalista, GEV
Stefano Bussolari,
Ispettore superiore della Polizia locale della Città metropolitana

Per la disponibilità di posti limitati, si consiglia la prenotazione a
Segreteria del Museo tel. 051/891 050 e-mail: segreteria_museo@cittametropolitana.bo.it
Obbligatorio Green Pass e mascherina
L'evento sarà registrato e disponibile nel sito dell'Osservatorio

- ANPI Castel Maggiore
- ANPI San Pietro in Casale
- ANPI Sezione San Giorgio di Piano
- Associazione Arcanto
- Associazione Bangherang
- Associazione Culturale Artèria
- Associazione Gruppo della Stadura - Museo della Civiltà Contadina
- Associazione Liberty
- Associazione Oltre la siepe - Artistigando
- Associazione Pedalenta (Fiab Castelmaggiore)
- C.I.A. Confederazione Italiana Agricoltori
- Coldiretti
- Confagricoltura, Ufficio Zona San Giorgio di Piano
- Gruppo di Studi Pianura del Reno
- Gruppo volontari Protezione Civile RIOLO
- Guardie Ecologiche Volontarie
- Il Saltopiano
- Ordine degli Architetti PPC di Bologna
- Pro-loco, UNPLI Emilia Romagna
- Pro-loco, UNPLI Sezione di Bologna
- Sustenia
- Unione Reno Galliera



Tradizioni contadine tra maceri e canapa... a Villa Smeraldi 🚲 🌿



Tradizioni contadine tra maceri e canapa... a Villa Smeraldi 🚲 🌿

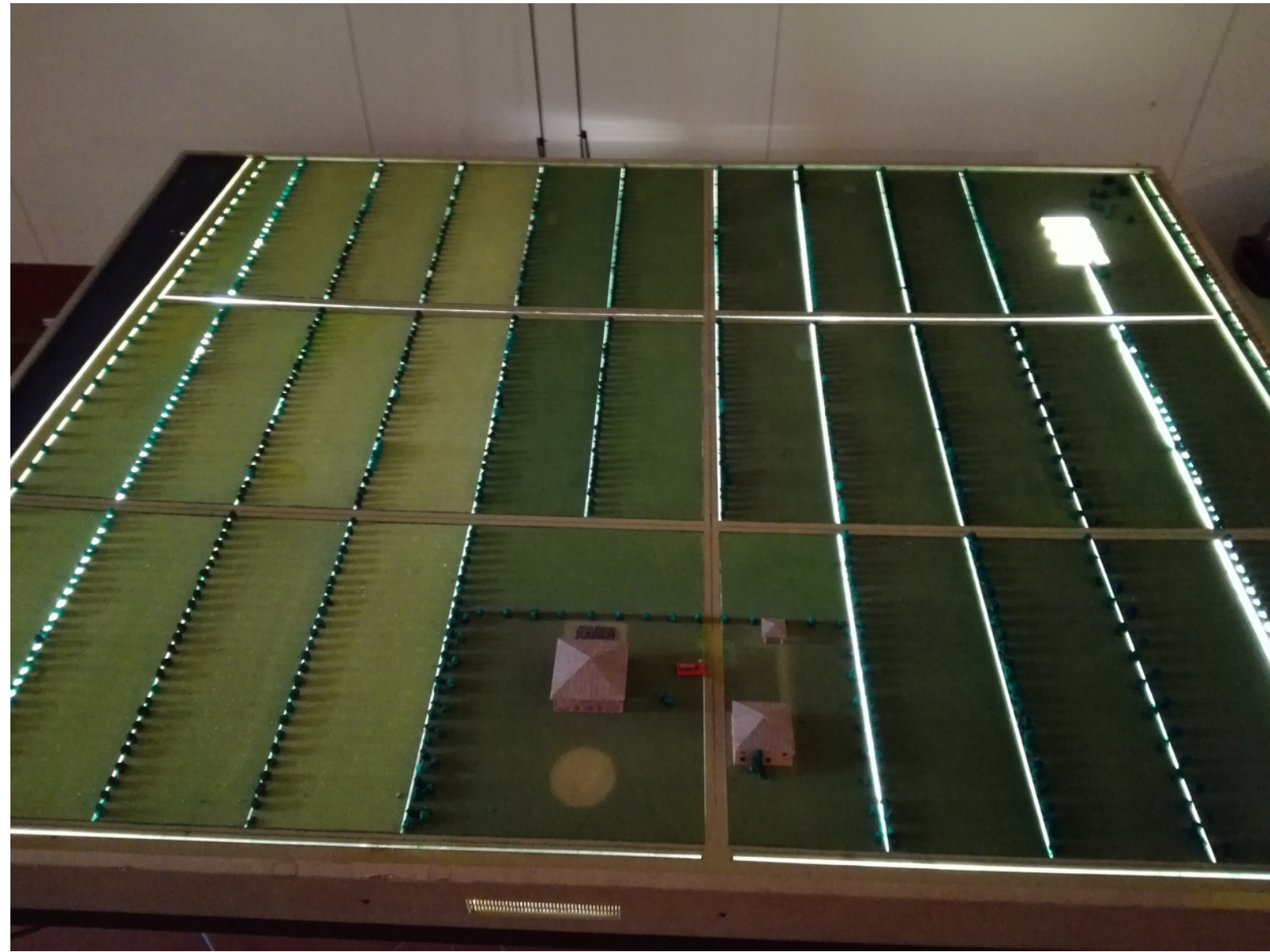

Plastico del podere bolognese, con macero da canapa
Modello in scala 1:400

Cabreo di podere da
“Strutture rurali e vita contadina”

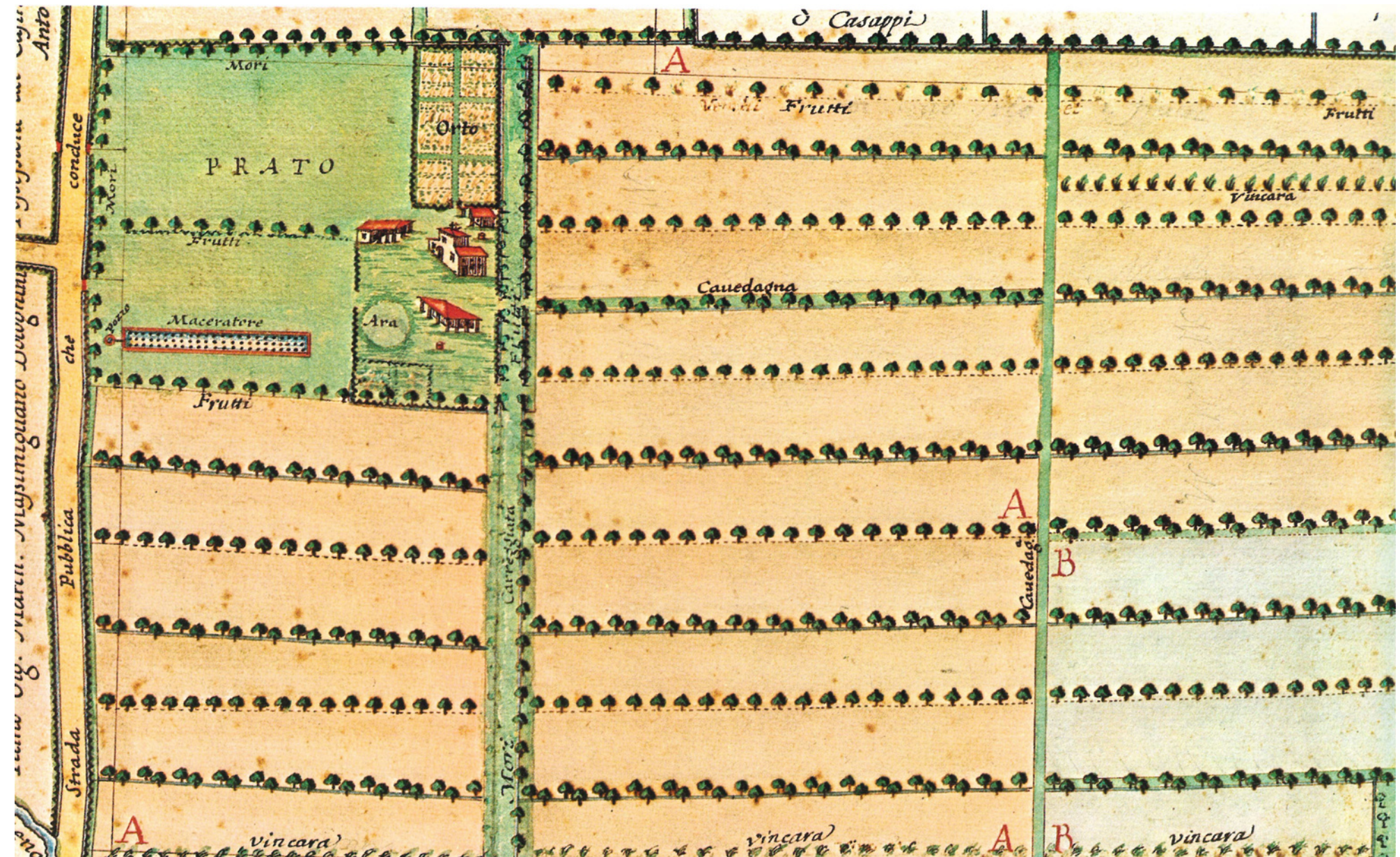

Il dipartimento educativo del Museo della Civiltà Contadina di Bentivoglio

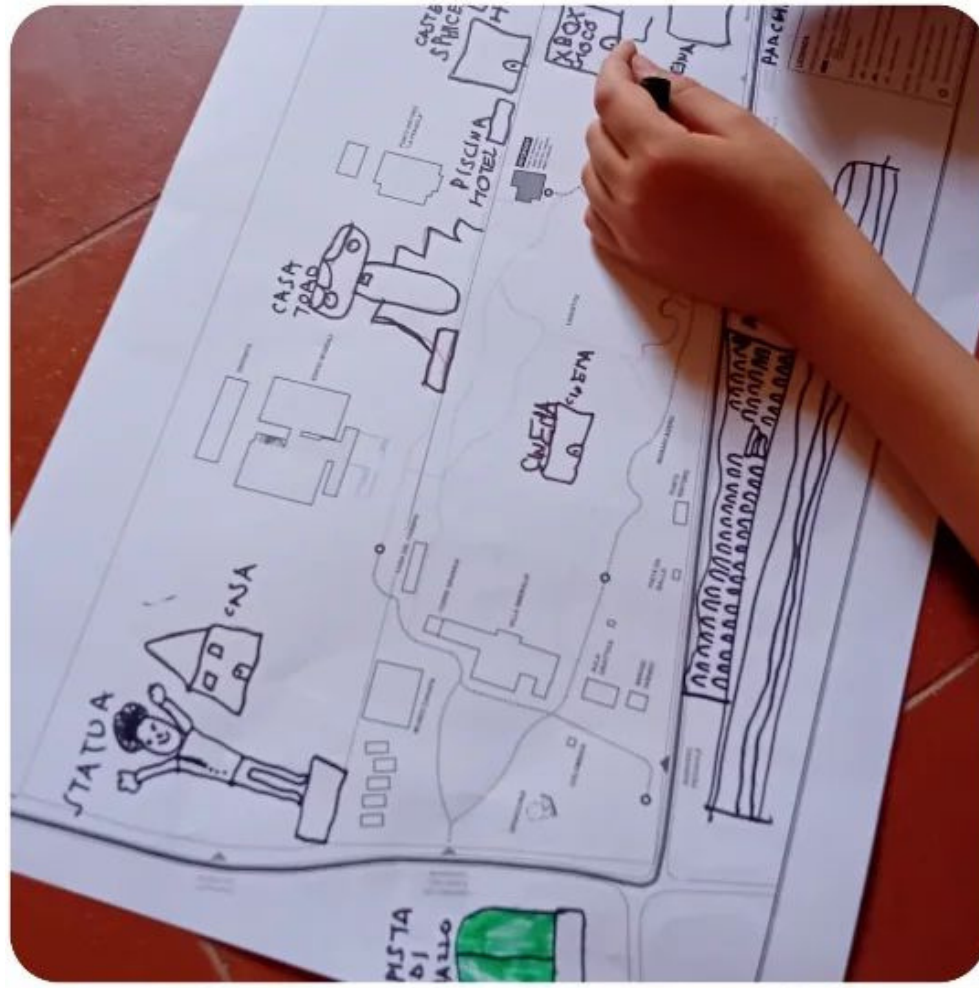

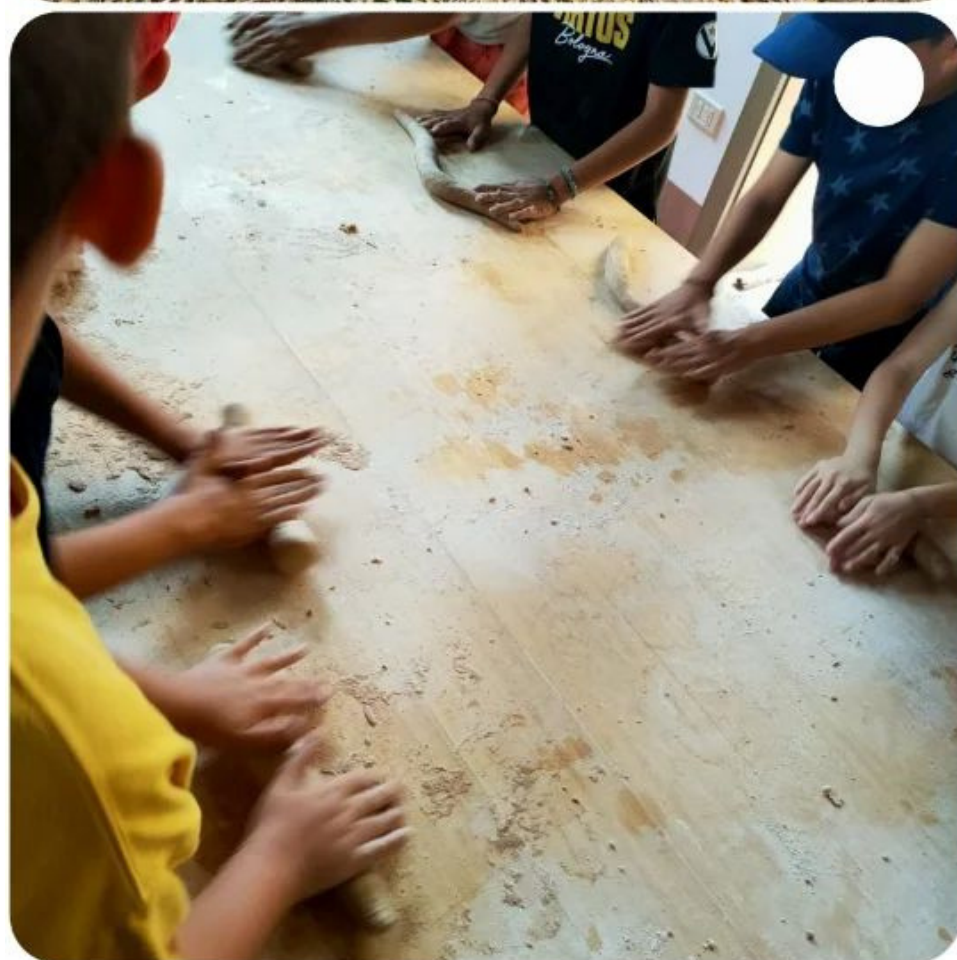

*“Sono gli uomini che cantano,
non la carta” Dario Fo*





Apprendimento permanente e dialogo con l'arte contemporanea



Le rievocazioni storiche



Gramolatura della canapa



Trebbiatura del grano



Aratura funicolare

www.museociviltacontadina.bo.it



Istituzione Villa Smeraldi-Museo della Civiltà Contadina
Città Metropolitana di Bologna

via San Marina n. 35 - 40010 Bentivoglio (BO) - tel. 051891050
segreteria.museo@cittametropolitana.bo.it

