

Coltiviamo la città: esperienze di agricoltura urbana in Emilia-Romagna

Barbara Fucci

Istituto per i beni artistici, culturali e naturali
Servizio Beni architettonici e ambientali

Lower East Side New York



Become A ENY FARMS Intern!

- Learn about food and grow fresh produce
- Gain internship, make your own money
- Work in more than 100 city block gardens
- Meet like-minded people about green issues and healthy eating

APPLY NOW!
APPLICATION DEADLINE FEB. 17TH 5PM

Applications must be submitted in person at our office. For more info contact Ray at ray@eastnewyorkfarms.org or (718) 463-9773 x2.

613 New Lots Ave, Brooklyn, NY 11207
Open Monday to Friday, 10AM-6PM

Applicants must be 13-15 years of age by March 1, 2017 & must live or attend school in East New York to be considered for this internship. NO EXPERIENCE REQUIRED

Go Visit Our Website <https://www.eastnewyorkfarms.org>



Search for a garden near you

Enter your zip code or address to see what gardens are near you. Search results will be displayed on the map below.

ZIP Code or Address

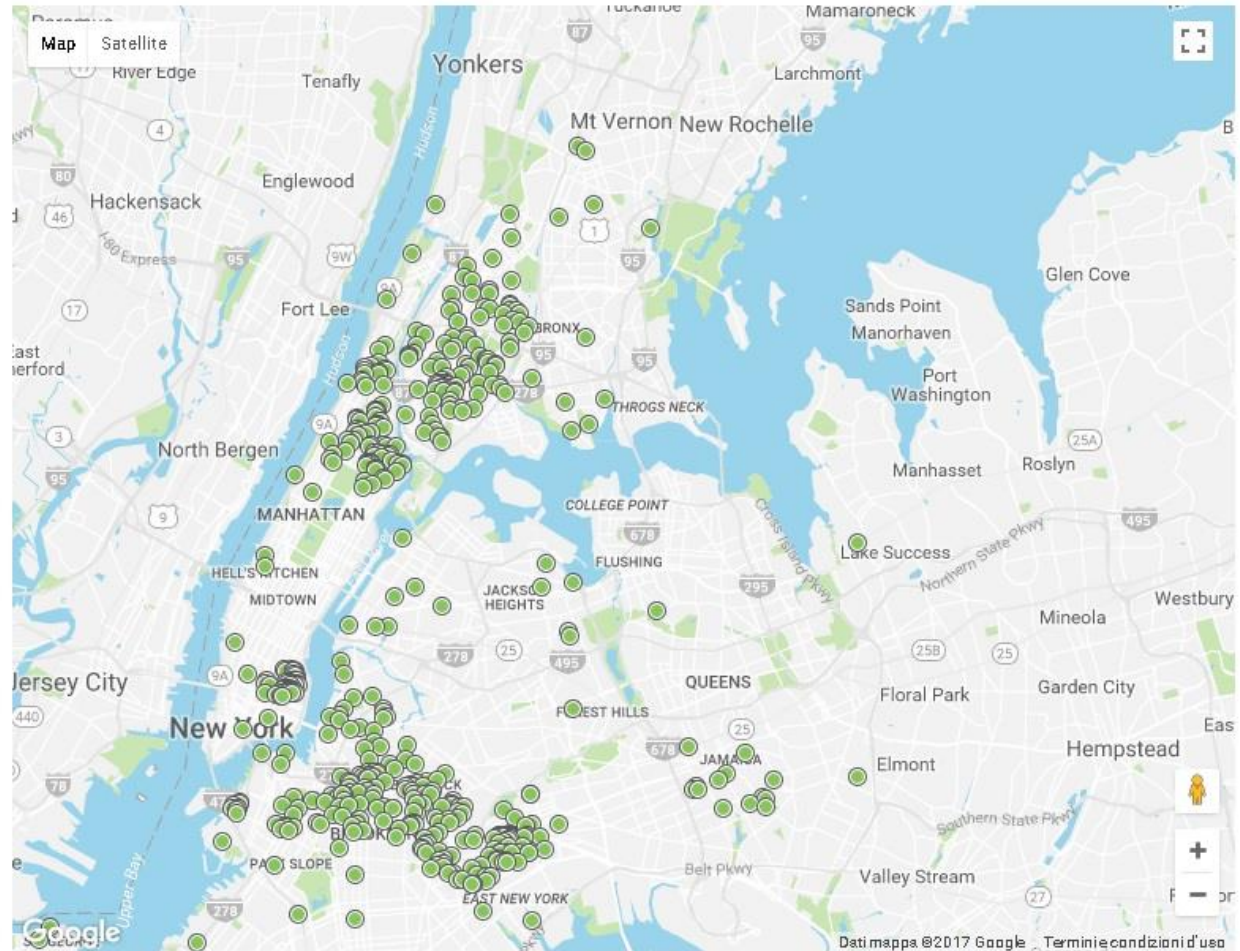

List of Gardens

- Bronx**
- Brooklyn**
- Manhattan**
- Queens**
- Staten Island**

New York City Green Infrastructure. Green infrastructure includes city parks, green streets, and community gardens. Data Sources: NYC Department of Parks & Recreation and NYC Department of Information Technology & Telecommunications

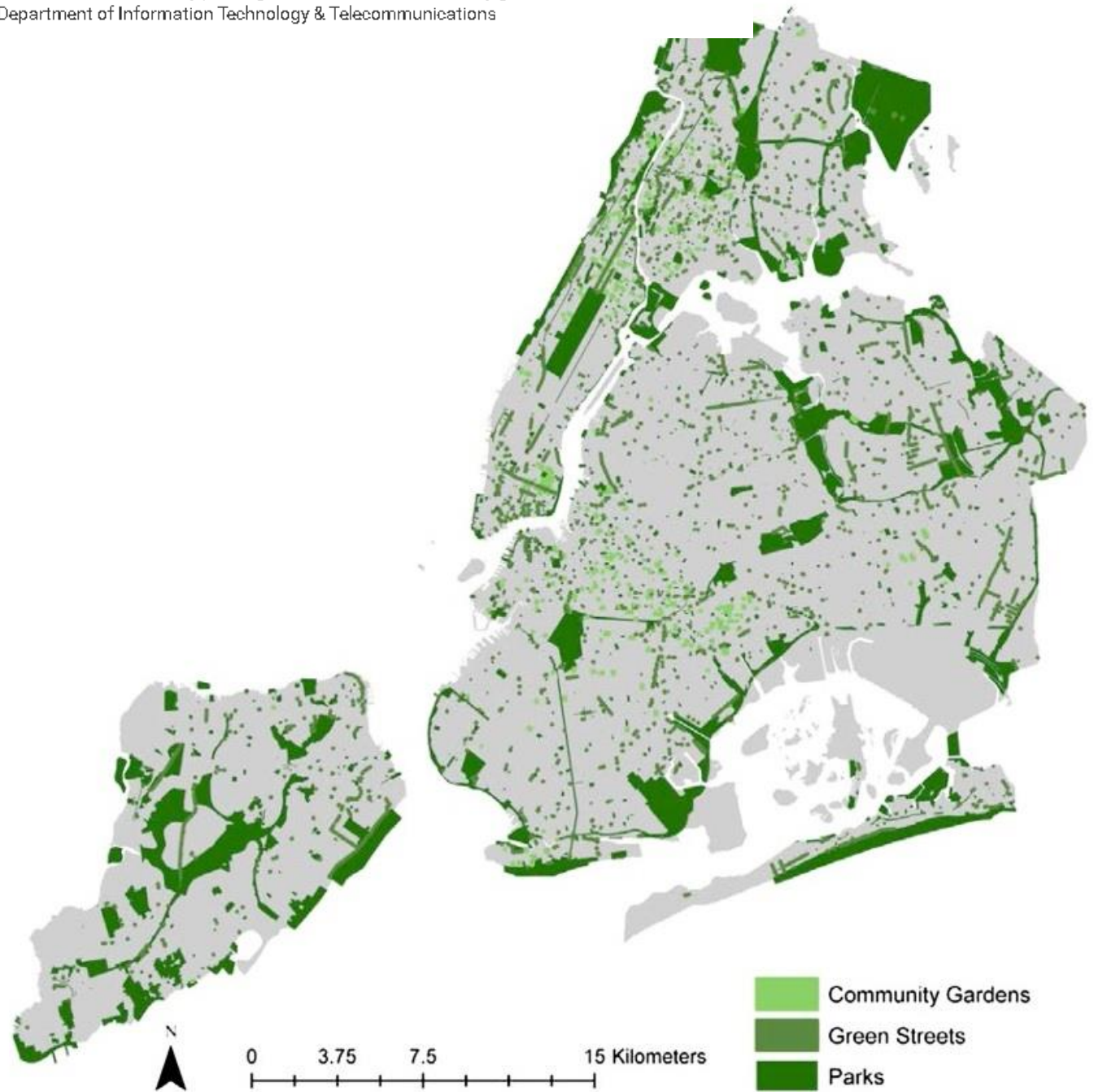



Il Museo dello Spazio Urbano Recuperato ha aperto su Avenue C, nell'edificio noto come C-Squat, nel 2012 un archivio vivente di attivismo urbano.

Il museo esplora la storia dei movimenti di base nell'East Village e offre visite guidate a piedi ai giardini della comunità, ai squat e ai siti di cambiamento sociale.

<https://vimeo.com/64447385>



EXHIBITS



TOURS

EVENTS

ABOUT US



Emilia-Romagna – orti sociali Bologna e Modena

Gli orti urbani bolognesi sono nati negli anni Settanta e regolarizzati nel 1981 dal comune di Bologna e gestiti attraverso l'Associazione Nazionale Centri Sociali, Comitati Anziani e Orti, ANCeSCAO, per la ricreazione dei cittadini della terza età.

Nel 2009 sono state cambiate le regole e oggi gli orti sono usufruibili dai cittadini maggiorenni.

Quindi ci sono anche persone giovani che partecipano alla coltivazione di questi spazi ma la maggioranza sono anziani facenti parte di ANCeSCAO.

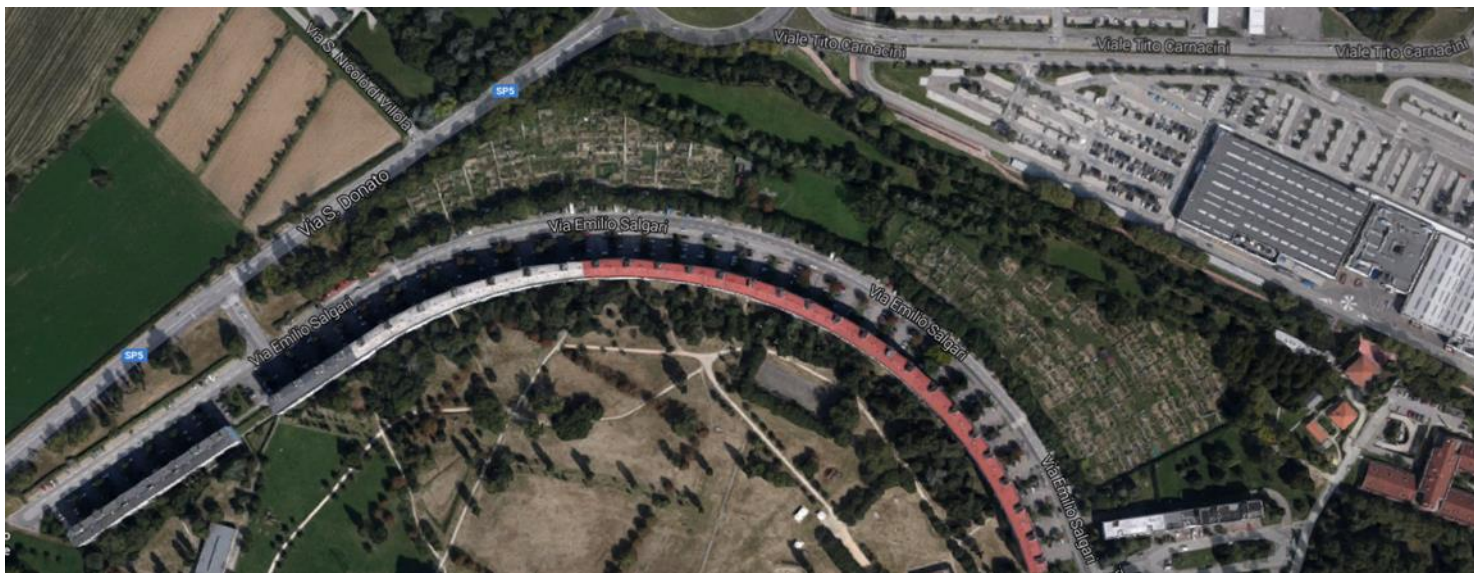

Emilia-Romagna – orti sociali Bologna e Modena

Nel Comune di Modena sono 1.078 (2016) di dimensioni varianti dai 25 ai 50 metri quadrati, distribuiti in 9 zone (San Lazzaro, Crocetta, Repubblica di Montefiorino, Buon Pastore, Sant'Agnese San Damaso, Paganine, San Faustino, Madonnina), a cui si aggiungono i 445 lotti comunali di Carpi e Sassuolo.

Alcuni spazi sono riservati a disabili, scuole o Caritas. In qualche quartiere c'è una lista d'attesa (circa 50 cittadini attendono che gli venga assegnato un orto).

Novità 2017 – Orti di via Capuana
60 ortolani, che possono coltivare ortaggi, piante officinali e fiori non a scopo di lucro, 36 sono uomini e 23 donne con età compresa tra i 18 e i 54 anni che vede la predominanza della fascia tra i 30 e i 50; hanno occupazioni e formazioni molto differenti e risiedono tutti a Modena anche se in diverse zone della città. Presente anche un'associazione, il Gruppo di acquisto solidale GasMo.



ORTI A BOLOGNA

Dati a cura di: Settore Ambiente ed Energia del Comune di Bologna e Fondazione Villa Ghigi
Elaborazione grafica: SIT - Sistemi Informativi Territoriali del Comune di Bologna

LEGENDA

- Orti comunali (20)
- ▲ Orti scolastici (77)
- ▤ Orti tematici in parchi, giardini, cortili e altre aree pubbliche (18)
- Orti condominiali in aree residenziali pubbliche - ERP (6)
- Orti regolamentati su aree demaniali o ferroviarie (6)
- ⬠ Orti legati ad enti o istituzioni pubbliche (6)
- + Orti legati ad Istituti Religiosi (4)
- Orti privati di interesse pubblico (4)
- ✱ Orti spontanei (21)
- ▨ Proprietà comunali
- Verde in manutenzione
- Quartieri

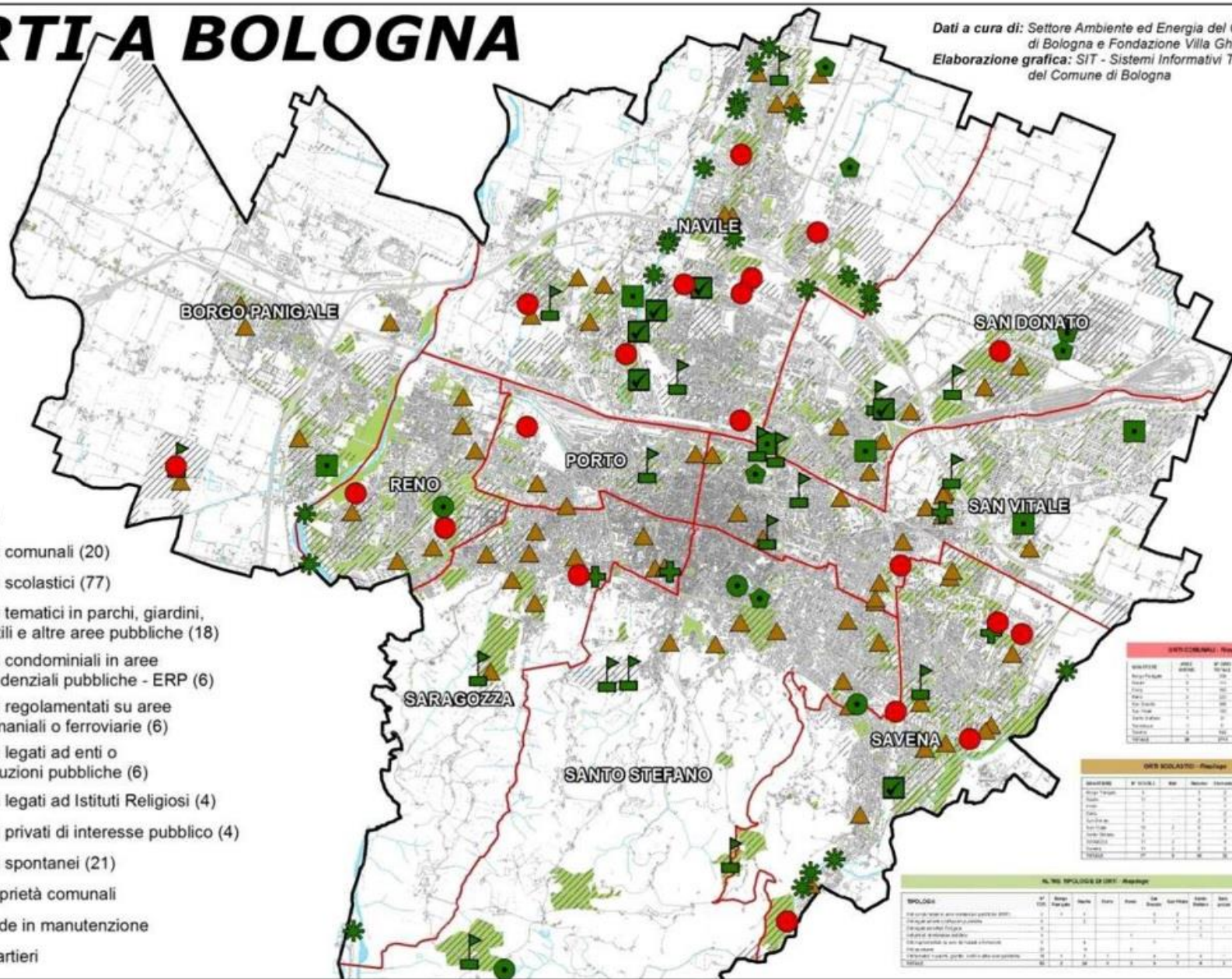

DATI COMUNALI - Riepilogo				
INDICATORE	VALORE	UNITA'	PERCENTUALE	AREA TOTALE (mq)
Superficie totale	36.700	mq	100,00	36.700
Verde in manutenzione	1.100	mq	2,99	36.700
Verde in attesa di manutenzione	1.100	mq	2,99	36.700
Verde in attesa di impianto	1.100	mq	2,99	36.700
Verde in attesa di manutenzione	1.100	mq	2,99	36.700
Verde in attesa di impianto	1.100	mq	2,99	36.700
Verde in attesa di manutenzione	1.100	mq	2,99	36.700
Verde in attesa di impianto	1.100	mq	2,99	36.700
Verde in attesa di manutenzione	1.100	mq	2,99	36.700
Verde in attesa di impianto	1.100	mq	2,99	36.700

DATI SCOLASTICI - Riepilogo						
INDICATORE	VALORE	UNITA'	PERCENTUALE	VALORE	UNITA'	PERCENTUALE
Superficie totale	1.100	mq	100,00	1.100	mq	100,00
Verde in manutenzione	1.100	mq	100,00	1.100	mq	100,00
Verde in attesa di manutenzione	1.100	mq	100,00	1.100	mq	100,00
Verde in attesa di impianto	1.100	mq	100,00	1.100	mq	100,00
Verde in attesa di manutenzione	1.100	mq	100,00	1.100	mq	100,00
Verde in attesa di impianto	1.100	mq	100,00	1.100	mq	100,00
Verde in attesa di manutenzione	1.100	mq	100,00	1.100	mq	100,00
Verde in attesa di impianto	1.100	mq	100,00	1.100	mq	100,00
Verde in attesa di manutenzione	1.100	mq	100,00	1.100	mq	100,00
Verde in attesa di impianto	1.100	mq	100,00	1.100	mq	100,00

IL VERDE SPAZIOSO DI BORGHI - Riepilogo												
INDICATORE	VALORE	UNITA'	PERCENTUALE	VALORE	UNITA'	PERCENTUALE	VALORE	UNITA'	PERCENTUALE	VALORE	UNITA'	PERCENTUALE
Superficie totale	1.100	mq	100,00	1.100	mq	100,00	1.100	mq	100,00	1.100	mq	100,00
Verde in manutenzione	1.100	mq	100,00	1.100	mq	100,00	1.100	mq	100,00	1.100	mq	100,00
Verde in attesa di manutenzione	1.100	mq	100,00	1.100	mq	100,00	1.100	mq	100,00	1.100	mq	100,00
Verde in attesa di impianto	1.100	mq	100,00	1.100	mq	100,00	1.100	mq	100,00	1.100	mq	100,00
Verde in attesa di manutenzione	1.100	mq	100,00	1.100	mq	100,00	1.100	mq	100,00	1.100	mq	100,00
Verde in attesa di impianto	1.100	mq	100,00	1.100	mq	100,00	1.100	mq	100,00	1.100	mq	100,00
Verde in attesa di manutenzione	1.100	mq	100,00	1.100	mq	100,00	1.100	mq	100,00	1.100	mq	100,00
Verde in attesa di impianto	1.100	mq	100,00	1.100	mq	100,00	1.100	mq	100,00	1.100	mq	100,00
Verde in attesa di manutenzione	1.100	mq	100,00	1.100	mq	100,00	1.100	mq	100,00	1.100	mq	100,00
Verde in attesa di impianto	1.100	mq	100,00	1.100	mq	100,00	1.100	mq	100,00	1.100	mq	100,00

Orti sociali Ferrara







Orteo: l'orto libero di via Orfeo

Spazio dedicato all'orticoltura

Community gardens

Organizzazione di eventi

Mercato biologico a Km0

Maggio 2013: inizio attività / Agosto 2017: fine attività

Làbas – laboratorio contro la crisi

Collettivo politico all'interno dell'ex caserma Masini occupata



Orti condivisi

Orteo: l'orto libero di via Orfeo



2013



2016

Orti condivisi

Orteo: l'orto libero di via Orfeo



2016



2017

Orti condivisi

Orti condivisi Terraviva - Ferrara

Spazio dedicato all'orticoltura

Community gardens

Organizzazione di eventi

Corsi di formazione

Orto terapia

Laboratori con bambini

Orto 1.000 mq

Agosto 2010: inizio attività.

Associazione Nuova Terraviva





Orti condivisi

Orti condivisi Terraviva - Ferrara



Orti condivisi

Orti condivisi Terraviva - Ferrara



Ferrara
Natura in città





Orti condivisi
Esperienze in bilico

St'Orto – Ravenna



Tetto via Gandusio -
Bologna



Gli Orтели – Forlì

Zona agro-artistica giardino orto
Via Zago 11 - Bologna

Orti condivisi

Spazio dedicato all'orticoltura
Organizzazione di eventi
Spazio sempre fruibile.

Febbraio 2012: inizio attività

Associazione Culturale Oltre
Collettivo Trameurbane
Lhub
Cheap street poster art
Sve
Giardinieri urbani



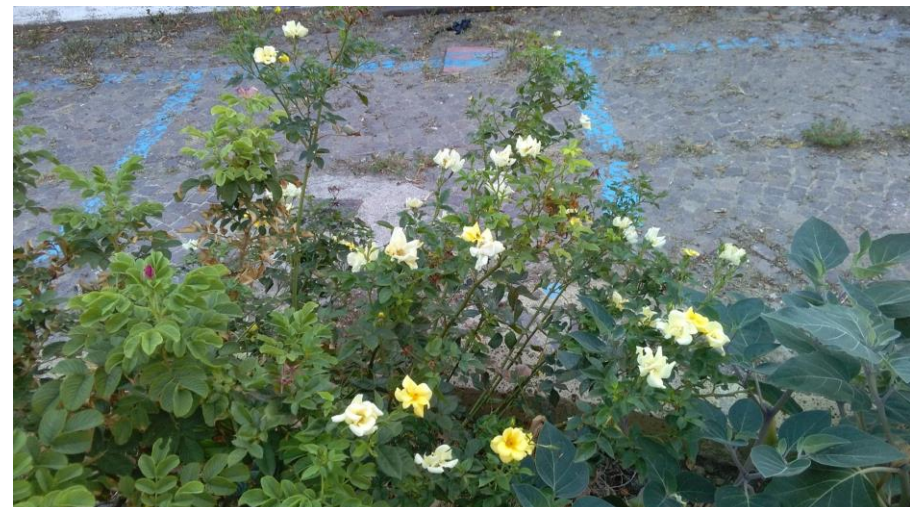



ORTO MADIBA
Parco XXV Aprile / parco Marecchia
Rimini

Spazio dedicato all'orticoltura
Attività didattiche

200 mq ca di cui:

maggio 2014: inizio attività

Casa Madiba Network
Associazione Rumori Sinistri





Grazie